ZEITQUARTIER EXPOSÉ

Individuelles Apartment in Essen-Borbeck

Das im Erdgeschoss gelegene Apartment überzeugt mit seiner individuellen Ausstattung in den USA-Farben. Die perfekte Unterkunft für zwei bietet aber auf Grund seiner Aufteilung und Ausstattung Platz für bis zu fünf Personen. Das Schlafzimmer ist mit einem Doppelbett (1,40 x 2,00 m) und einem Einzelbett ausgestattet. Der Wohnschlafraum ist mit einem Sofa, einem TV und einem Essplatz für 4 Personen sehr gemütlich eingerichtet. Die voll ausgestattete Küchenzeile ist in den Wohnbereich integriert. Außerdem befinden sich hier zwei komfortable day-beds, die entweder zum relaxen einladen oder zwei weiteren Personen Platz zum Schlafen bieten. Das Badezimmer verfügt über eine moderne Dusche.

Lage und Umfeld

Das Apartment befindet sich im Essener Stadtteil Borbeck und ist sowohl für Reisende mit dem Auto als auch für Bahnfahrer äußerst verkehrsgünstig gelegen. Die Autobahn A 40 ist innerhalb von 5 Fahrminuten und der S-Bahnhof Borbeck-Süd innerhalb von 5 Gehminuten zu erreichen. Zum Essener Hauptbahnhof gelangen Reisende mit der S-Bahn in 6 Minuten. Von dort gibt es Anbindung in alle Richtungen. In der direkten Nachbarschaft der Unterkunft gibt es mehrere Einkaufsmöglichkeiten, Restaurants und ein Frühstückskaffee.

Allgemein

- Erdgeschoss
- Haustiere nicht erlaubt
- Internet
- Nichtraucher
- Öffentliche Parkmöglichkeiten
- Schlafzimmer
- Wohnschlafraum mit Küchenzeile

Küche

- Ceranherd mit 2 Kochfeldern
- Esstisch
- Filterkaffeemaschine
- Kühlschrank
- Vollständige Grundausstattung
- Wasserkocher

Service

- Bettwäsche und Handtücher
- Fön
- Persönliche Briefkästen
- Putzmittel
- Trockner im Haus
- Waschmaschine im Haus
- Zustellbett

Wohnen und Schlafen

- Bad mit Dusche
- Schlafzimmer 1 mit zwei Einzelbetten
- Schlafzimmer mit einem Doppelbett und einem Einzelbett

Anfrage
Telefon: +49 (0) 201 1789688
Telefax: +49 (0) 201 1789687
info@zeitquartier.de
www.zeitquartier.de

Objektnummer
E-145.1
Lage
45355 Essen
Preis
ab 1,100 € pro Monat
Personenzahl
5
Schlafzimmer
1
Größe
46 qm
Zimmeranzahl
2
Buchungszeitraum
ab 3 Tage

- Wohnschlafraum mit 2 Einzelbetten, Sofa, Tisch und TV

Auf Anfrage möglich

- Stellplatz für's Auto
- LKW-Parkmöglichkeit
- Reinigungsservice
- Endreinigung
- Wäscheservice

Weitere Objektbilder

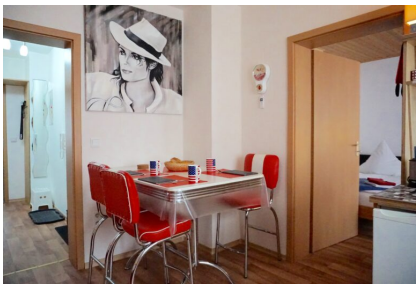

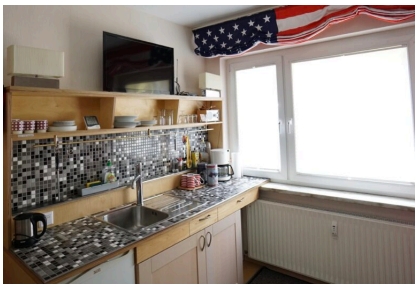

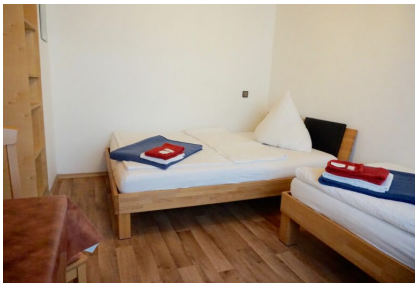
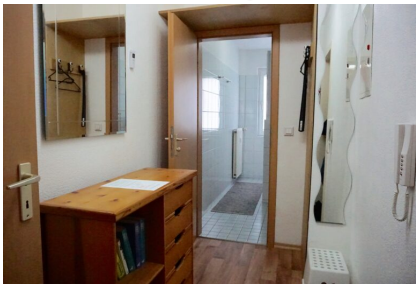
ZEITQUARTIER EXPOSÉ