# ZEITQUARTIER EXPOSÉ

## Mitten in der City

In dem zentral gelegenen Apartmenthaus stehen in dieser Wohnung im 2. Obergeschoss zwei Schlafzimmer, mit jeweils getrennt stehenden Einzelbetten (bei Bedarf kann man die auch zusammenschieben) zur Verfügung.  Die moderne Wohnküche ist mit einer kleinen Küchenzeile, einem Essplatz für 4 Personen sowie einem Fernseher ausgestattet. Das Badezimmer ist modern und hell gefliest und hat eine Badewanne mit Duschvorrichtung. Für alle, die eine frische Ausstrahlung und kurze Wege schätzen die perfekte Adresse. Der Vermieter bietet noch 3 weitere Wohnungen in dem Haus an.

### Lage und Umfeld

Die Wohnung ist sehr verkehrsgünstig in zentraler Innenstadtlage gelegen. Sowohl der Hauptbahnhof Essen als auch die Auffahrt zur Autobahn A 40 sind nur 600 m entfernt. Eine U-Bahn-Haltestelle befindet sich in unmittelbarer Nähe (1 Gehminute). Außerdem befindet sich die beliebte Rüttenscheider Str. mit ihren Einkaufs- und Ausgehmöglichkeiten fußläufig direkt „um die Ecke“. Besser geht es nicht für alle, die zentral wohnen wollen und mit dem eigenen Pkw oder mit öffentlichen Verkehrsmitteln unterwegs sind.

### Allgemein

- 2 Schlafzimmer
- 2. Obergeschoss
- Internet
- Küche mit Küchenzeile
- Öffentliche Parkmöglichkeiten
- TV

### Küche

- Backofen
- Ceranherd mit 4 Kochfeldern
- Esstisch
- Filterkaffeemaschine
- Gefrierfach
- Kühlschrank
- Mikrowelle
- Toaster
- Vollständige Grundausstattung
- Wasserkocher

Anfrage
Telefon: +49 (0) 201 1789688
Telefax: +49 (0) 201 1789687
info@zeitquartier.de
www.zeitquartier.de

Objektnummer
E-181.2
Lage
45128 Essen
Preis
ab 1,500 € pro Monat
Personenzahl
4
Schlafzimmer
2
Größe
50 qm
Zimmeranzahl
3
Buchungszeitraum
ab 3 Tage

ZEITQUARTIER EXPOSÉ

## Service

- Bettwäsche und Handtücher
- Fön
- Putzmittel
- Reinigungsservice
- Reinigungsservice kostenpflichtig

## Wohnen und Schlafen

- Bad mit Badewanne und Duschvorrichtung
- Schlafzimmer mit zwei Einzelbetten und TV

## Auf Anfrage möglich

- Haustiere auf Anfrage
- Rauchen auf Anfrage
- Babybett
- Hochstuhl
- Zustellbett
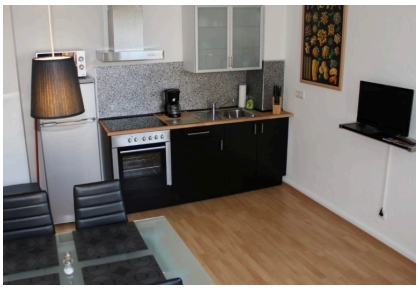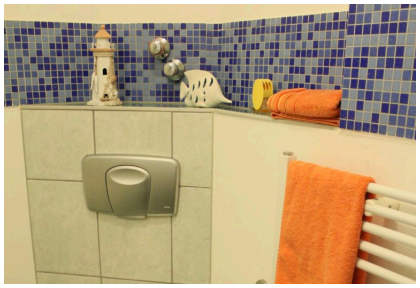
## Weitere Objektbilder