ZEITQUARTIER EXPOSÉ

Back to history – Apartment für Individualisten

Dieses Apartment ist etwas für Menschen, die das Besondere lieben. Insbesondere im Wohnzimmer scheint die Zeit stehen geblieben zu sein: Teile des Mobiliars gehören seit 1912 zur Einrichtung des Hauses. Die Wohnung wurde komplett renoviert und neu eingerichtet, ohne Details aus der Zeit der Erbauung zu entfernen. Der historische Charme wurde im geräumigen Wohnzimmer mit liebevoll ausgesuchten Tapeten, historischem Geschirr, Kamin, antikem Esstisch und Stühlen, Lampen und Bildern perfekt inszeniert. Dennoch muss man nicht auf modernen Komfort verzichten. Internet, TV, ein modernes Duschbad und eine perfekt ausgestattete Küche sind genauso selbstverständlich wie bequeme Betten.

Lage und Umfeld

Das Apartmenthaus liegt ruhig im Innenhof im Stadtteil Katernberg, nur 2 km vom berühmten Weltkulturerbe Zollverein entfernt. Die Innenstadt erreichen Sie mit dem Auto in 12 Minuten, die Messe in knapp 20 Min..Nur wenige Gehminuten entfernt ist die Station der Kulturlinie 107 – mit dem Öffentlichen Nahverkehr sind Sie in knapp 25 Minuten in der City. Auch der Katernberger Markt mit allen Geschäften des täglichen Bedarfs ist fußläufig sehr gut zu erreichen. Parken kostenlos direkt am Haus im Innenhof möglich. Bei Bedarf können Fahrräder in eine abgeschlossene Garage untergestellt werden.

Allgemein

- 1. Obergeschoss
- Haustiere nicht erlaubt
- Internet
- Küche mit Küchenzeile
- Nichtraucher
- Schlafzimmer
- Stellplatz für's Auto
- TV
- Wohn- und Esszimmer

Küche

- Backofen
- Ceranherd mit 4 Kochfeldern
- Esstisch
- Filterkaffeemaschine
- Gefrierfach

Anfrage
Telefon: +49 (0) 201 1789688
Telefax: +49 (0) 201 1789687
info@zeitquartier.de
www.zeitquartier.de

Objektnummer
E-134.11
Lage
45327 Essen
Preis
ab 1,000 € pro Monat
Personenzahl
2
Schlafzimmer
1
Größe
70 qm
Zimmeranzahl
3
Buchungszeitraum
ab 3 Tage

- Kühlschrank
- Mikrowelle
- Spülmaschine
- Toaster
- Vollständige Grundausstattung
- Wasserkocher

Service

- Bettwäsche und Handtücher
- Endreinigung inklusive
- Reinigungsservice

Wohnen und Schlafen

- Bad mit Dusche
- Schlafzimmer mit Doppelbett
- Wohnzimmer mit Sofa, Esstisch und TV

Auf Anfrage möglich

- Wäscheservice
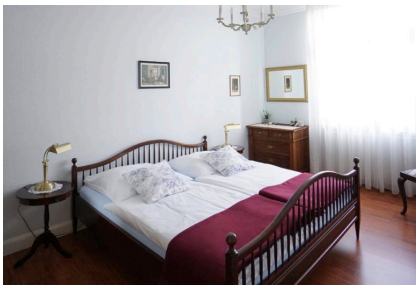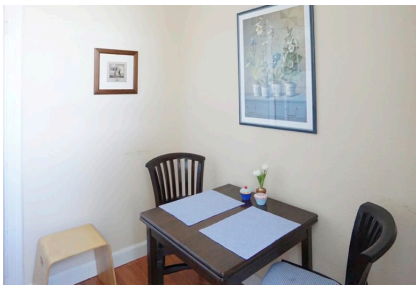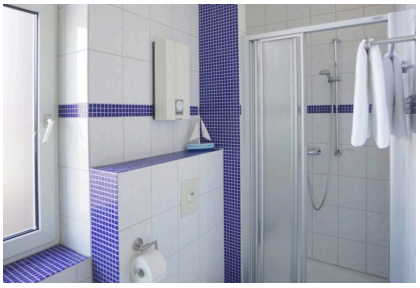
Weitere Objektbilder