ZEITQUARTIER EXPOSÉ

Häusliches Zuhause mit Gartenzugang

Diese ansprechende Wohnung bietet Komfort und eine sehr gute Ausstattung für bis zu drei Personen. In dem großen Schlafzimmer steht ein breites Doppelbett zur Verfügung; ein zweites, kleineres Schlafzimmer bietet ein komfortables Einzelbett. Im modernen Wohnzimmer schaffen der Essbereich und die Fernsehecke mit großem Flachbildschirm und Couch ein gemütliches Zuhause. Highlight ist der Gartenzugang, wo bei gutem Wetter eine Terrasse mit Gartenmöbeln zum Aufenthalt einlädt.

Lage und Umfeld

Das Apartment liegt in einem Apartmenthaus im Herzen der Altstadt von Essen-Steele. Einkaufsmöglichkeiten, Shops und Restaurants sind fußläufig erreichbar. Die Autobahn A40 ist nur ca. 2,5 km entfernt. Auch die Anbindung zu öffentlichen Verkehrsmitteln ist sehr gut. Der S-Bahnhof Steele ist nur 10 Gehminuten entfernt. Von da aus ist man in wenigen Fahrminuten am HBF-Essen. Mit dem Auto braucht man in die Innenstadt ca. 15 Min. Die Buslinie 166 hält in unmittelbarer Nähe der Unterkunft.

Allgemein

- 2 Schlafzimmer
- Erdgeschoss
- Gartenzugang
- Haustiere auf Anfrage
- Internet
- Küche mit Küchenzeile
- Nichtraucher
- Öffentliche Parkmöglichkeiten
- Telefon

Küche

- Backofen
- Ceranherd mit 4 Kochfeldern
- Filterkaffeemaschine
- Gefrierfach
- Kühlschrank
- Mikrowelle
- Spülmaschine
- Toaster
- Vollständige Grundausstattung
- Wasserkocher

Service

- Bettwäsche und Handtücher
- Bügelbrett
- Bügeleisen
- Endreinigung kostenpflichtig
- Fön
- Persönliche Briefkästen
- Putzmittel
- Trockner im Haus
- Wäscheservice
- Wäscheständer

Anfrage
Telefon: +49 (0) 201 1789688
Telefax: +49 (0) 201 1789687
info@zeitquartier.de
www.zeitquartier.de

Objektnummer
E-164.5
Lage
45276 Essen
Preis
ab 1,490 € pro Monat
Personenzahl
3
Schlafzimmer
2
Größe
65 qm
Zimmeranzahl
3
Buchungszeitraum
ab 1 Monat

- Waschmaschine im Haus

Wohnen und Schlafen

- Bad mit Dusche
- Schlafzimmer 1 mit Doppelbett
- Schlafzimmer 2 mit Einzelbett
- Wohnzimmer mit Sofa, Esstisch und TV

Auf Anfrage möglich

- Reinigungsservice kostenpflichtig
- Babybett
- Zustellbett
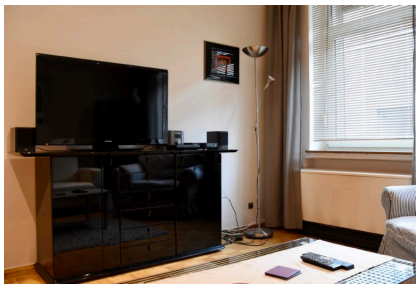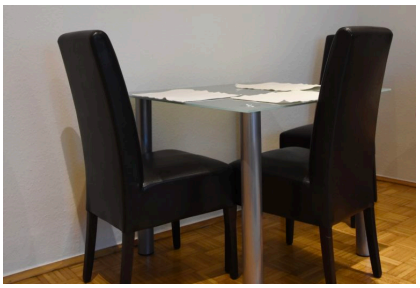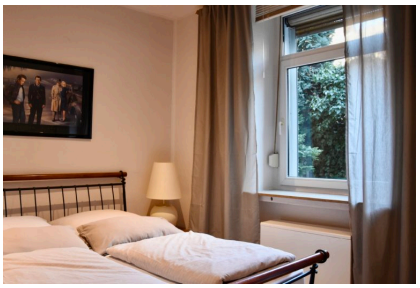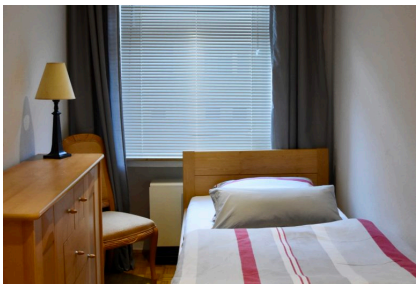
Weitere Objektbilder