ZEITQUARTIER EXPOSÉ

Modernes 2-Zimmer Apartment

In dieser modernen Wohnung fühlen sich ein bis zwei Personen auch für einen längeren Zeitraum wohl. Dazu trägt die moderne, gepflegte Ausstattung und die komfortable Einrichtung bei. In dem separaten Schlafzimmer befinden sich ein komfortables Queensizebett und ein Kleiderschrank. Die Küche ist vollständig ausgestattet und ein Duschbad sowie das charmante Wohnzimmer mit Esstisch und Couchecke runden das Bild ab. Die gute Anbindung und die nahegelegene Altstadt von Essen Steele sind weitere Pluspunkte.

Lage und Umfeld

Das Apartment liegt in einem Apartmenthaus im Herzen der Altstadt von Essen-Steele. Einkaufsmöglichkeiten, Shops und Restaurants sind fußläufig erreichbar. Die Autobahn A40 ist nur ca. 2,5 km entfernt. Auch die Anbindung zu öffentlichen Verkehrsmitteln ist sehr gut. Der S-Bahnhof Steele ist nur 10 Gehminuten entfernt. Von da aus ist man in wenigen Fahrminuten am HBF-Essen. Mit dem Auto braucht man in die Innenstadt ca. 15 Min. Die Buslinie 166 hält in unmittelbarer Nähe der Unterkunft.

Allgemein

- Erdgeschoss
- Haustiere auf Anfrage
- Internet
- Küche mit Küchenzeile
- Nichtraucher
- Öffentliche Parkmöglichkeiten
- Schlafzimmer
- TV
- Wohnzimmer

Küche

- Backofen
- Ceranherd mit 4 Kochfeldern
- Filterkaffeemaschine
- Mikrowelle
- Toaster
- Vollständige Grundausstattung
- Wasserkocher

Service

- Bettwäsche und Handtücher
- Bügelbrett
- Bügeleisen
- Endreinigung kostenpflichtig
- Fön
- Persönliche Briefkästen
- Putzmittel
- Trockner im Haus
- Wäscheständer
- Waschmaschine im Haus

Anfrage
Telefon: +49 (0) 201 1789688
Telefax: +49 (0) 201 1789687
info@zeitquartier.de
www.zeitquartier.de

Objektnummer
E-164.02
Lage
45276
Preis
ab 990 € pro Monat
Personenzahl
2
Schlafzimmer
1
Größe
40 qm
Zimmeranzahl
2
Buchungszeitraum
ab 1 Monat

ZEITQUARTIER EXPOSÉ

Wohnen und Schlafen

- Bad mit Dusche
- Schlafzimmer mit Doppelbett
- Wohnzimmer mit Sofa und TV

Auf Anfrage möglich

- Haustiere auf Anfrage
- Reinigungsservice kostenpflichtig
- Babybett
- Hochstuhl
- Zustellbett
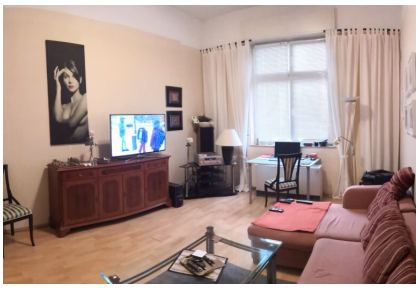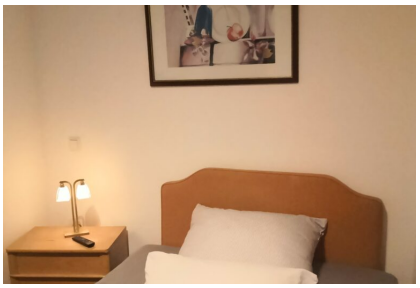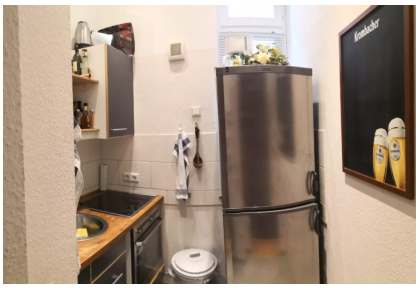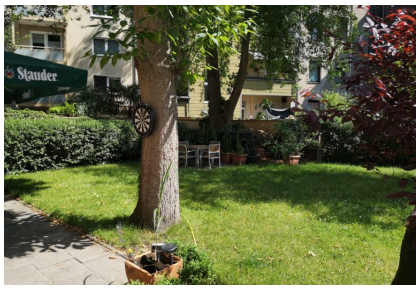
Weitere Objektbilder