ZEITQUARTIER EXPOSÉ

Liebevoll eingerichtet – viel Platz zum Leben

Dieses ungewöhnliche Zuhause auf Zeit ist ideal für 4 Personen, die gerne zusammen sind, aber auch Rückzugsmöglichkeiten und Platz zu schätzen wissen. Denn dieses Apartment umfasst zwei Wohneinheiten mit jeweils einem Schlaf- und Wohnzimmer sowie einer gemeinsamen Küche und einem modernen Duschbad. Die Möbel aus den 30er Jahren wurden liebevoll restauriert. Antike Elemente und stimmungsvolle Bilder sorgen für eine gemütliche Atmosphäre. Highlight: Der große Esstisch in der komplett ausgestatteten Küche lädt zum Verweilen in gemütlicher Runde ein. Der wöchentliche Reinigungs-Service und die ruhige Lage machen die Wohnung zu einem perfekten Zuhause auch für einen längeren Aufenthalt.

Lage und Umfeld

Das Apartmenthaus liegt ruhig im Innenhof im Stadtteil Katernberg, nur 2 km vom berühmten Weltkulturerbe Zollverein entfernt. Die Innenstadt erreichen Sie mit dem Auto in 12 Minuten, die Messe in knapp 20 Min. Nur wenige Gehminuten entfernt ist die Station der Kulturlinie 107 – mit dem Öffentlichen Nahverkehr sind Sie in knapp 25 Minuten in der City. Auch der Katernberger Markt mit allen Geschäften des täglichen Bedarfs ist fußläufig sehr gut zu erreichen. Parken kostenlos direkt am Haus im Innenhof möglich. Bei Bedarf können Fahrräder in eine abgeschlossene Garage untergestellt werden.

Allgemein

- 1. Obergeschoss
- 2 Schlafzimmer
- 2 Wohnzimmer
- Haustiere nicht erlaubt
- Internet
- Küche mit Küchenzeile
- LKW-Parkmöglichkeit
- Nichtraucher
- Stellplatz für's Auto
- TV

Küche

- Backofen
- Ceranherd mit 4 Kochfeldern
- Esstisch
- Filterkaffeemaschine

Anfrage
Telefon: +49 (0) 201 1789688
Telefax: +49 (0) 201 1789687
info@zeitquartier.de
www.zeitquartier.de

Objektnummer
E-134.10
Lage
45327
Preis
ab 1,600 € pro Monat
Personenzahl
4
Schlafzimmer
2
Größe
80 qm
Zimmeranzahl
4
Buchungszeitraum
ab 3 Tage

- Gefrierfach
- Kühlschrank
- Mikrowelle
- Spülmaschine
- Vollständige Grundausstattung
- Wasserkocher

Service

- Bettwäsche und Handtücher
- Endreinigung inklusive
- Fön
- Reinigungsservice

Wohnen und Schlafen

- Bad mit Dusche
- Schlafzimmer 1 mit Doppelbett
- Schlafzimmer mit Doppelbett
- Wohnzimmer mit Sofa und TV

Auf Anfrage möglich

- Waschmaschine im Haus
- Trockner im Haus
- Bügelbrett
- Bügeleisen
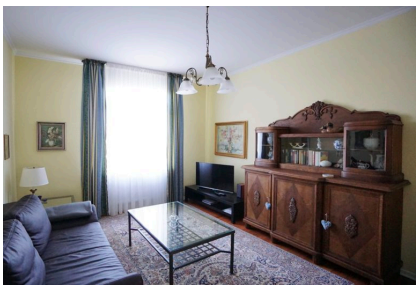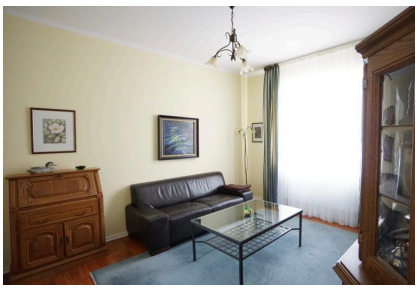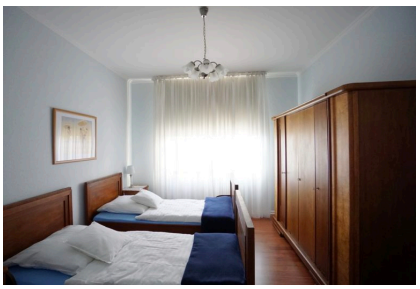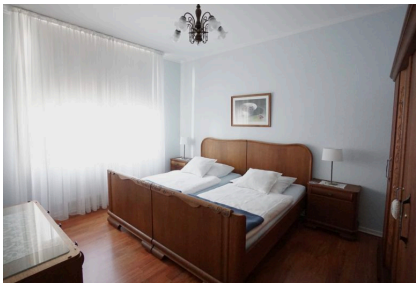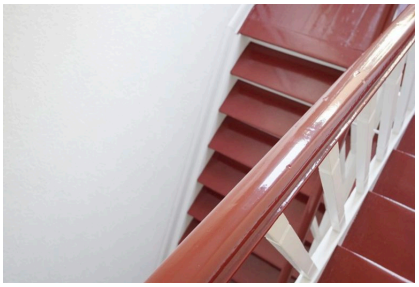
Weitere Objektbilder