ZEITQUARTIER EXPOSÉ

Design Loft mit perfekter Business Ausstattung

Das 80qm große Apartment befindet sich in einem denkmalgeschützten Haus aus der Gründerzeit im begehrten Essener Süden und begeistert schon von außen. Die großzügige Raumaufteilung und die hochwertige Einrichtung mit Designer-Möbeln unter anderem von Cor, Philippe Starck, Toll, Colani u.a. richtet sich an Gäste, die auch in Ihrem zweiten Zuhause Wert auf höchsten Komfort und Ausstattung legen. Der durchgängig verlegte Parkettboden, die durchdachte Ausstattung und nicht zuletzt die auf einem begrünten Dach gelegene möblierte Terrasse mit wunderschönem Blick zum direkt angrenzenden Wald sorgen für hohen Wohlfühlfaktor. Im Detail verfügt die Wohnung über 2 Schlafzimmer: eins mit Echtholz-Doppelbett (und großem Kleiderschrank) und das kleinere Schlafzimmer mit einem Einzel-Echtholzbett und einer kleinen Sitzecke mit zwei Sesseln und Tisch. Der Wohnraum mit stylischer Sitzecke, Schreibtisch mit vielen Business-Optionen und einem Esstisch für vier Personen ist repräsentativ und gemütlich zugleich. Einen ungewöhnlichen Look weist das Badezimmer aus – ganz im Design von Philippe Starck. In der Küche mit einer Bulthaup-Küchenzeile überzeugt die komplette Ausstattung inklusive einem Bistro-Stehtisch mit 2 Barhockern für die kleine Mahlzeit oder den Kaffee aus der Nespresso-Kapsel-Maschine im Stehen. Dieses ungewöhnliche Apartment eignet sich für ein bis drei Personen, die sicherlich auch den regelmäßigen Reinigungs- und Wäschewechselservice zu schätzen wissen.

Lage und Umfeld

Diese stylish eingerichtete Wohnung mit Loft-Charakter liegt in einer exklusiven Wohnlage im Essener Süden – sehr ruhig und verkehrsgünstig im bevorzugten Stadtteil Essen-Bredeney. Die S-Bahn, Supermarkt und Bäckerei sind fußläufig in 5 Minuten erreichbar. Die Messe Essen ist ca. 10 Gehminuten entfernt. Restaurants, Bars und Cafes des beliebten Stadtteils Rüttenscheid sind ebenfalls fußläufig erreichbar. Entfernung mit der S-Bahn zur Messe/HBF jeweils ca. 10 Minuten – mit dem eigenen PKW geht es schneller. Fürs Auto steht direkt am Haus auf Wunsch entweder ein Stellplatz oder eine eigene Garage (Tor mit Fernbedienung) zur Verfügung. Die perfekte Lage für alle, die ruhig, gepflegt, „grün“ und doch mittendrin

Anfrage
Telefon: +49 (0) 201 1789688
Telefax: +49 (0) 201 1789687
info@zeitquartier.de
www.zeitquartier.de

Objektnummer
E-198.3
Lage
45133 Essen
Preis
ab 2,100 € pro Monat
Personenzahl
3
Schlafzimmer
2
Größe
85 qm
Zimmeranzahl
3
Buchungszeitraum
Ab 1 Monat

leben wollen.

Allgemein

- 2 Schlafzimmer
- 2. Obergeschoss
- Haustiere nicht erlaubt
- Internet
- Küche mit Küchenzeile
- Nichtraucher
- Öffentliche Parkmöglichkeiten
- Stellplatz für's Auto
- Terrasse

Küche

- Backofen
- Ceranherd mit 4 Kochfeldern
- Esstisch
- Gefrierfach
- Kapselkaffeemaschine
- Kühlschrank
- Mikrowelle
- Spülmaschine
- Toaster
- Vollständige Grundausstattung
- Wasserkocher

Service

- Bettwäsche und Handtücher
- Bügelbrett
- Bügeleisen
- Endreinigung inklusive
- Fön
- Persönliche Briefkästen
- Putzmittel
- Reinigungsservice
- Schreibtisch
- Trockner im Haus
- Wäscheservice
- Waschmaschine im Haus

Wohnen und Schlafen

- Bad mit Dusche
- Schlafzimmer 1 mit Doppelbett
- Schlafzimmer 2 mit Einzelbett und Sitzecke
- Wohnzimmer mit Sofa, Esstisch, TV und Schreibtisch

Weitere Objektbilder

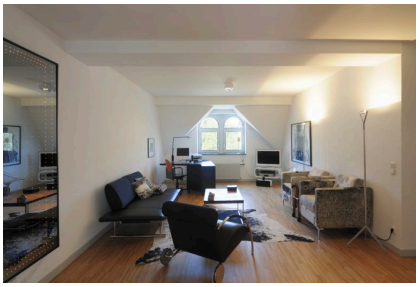
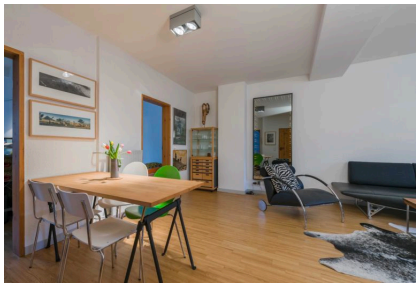
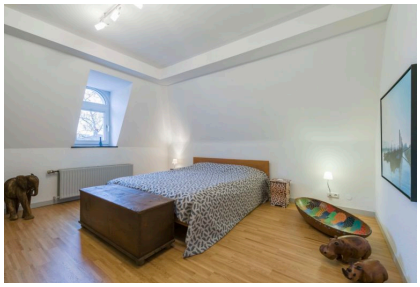
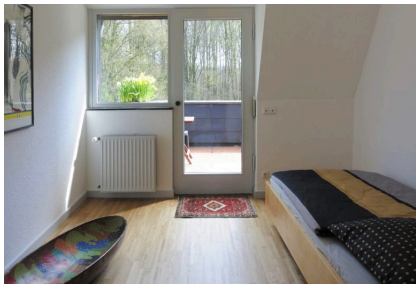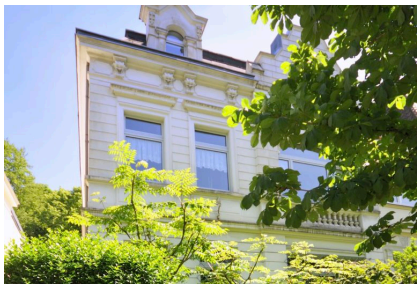
ZEITQUARTIER EXPOSÉ