ZEITQUARTIER EXPOSÉ

Modern ausgestattete Wohnung in bester Lage – nur wenige Minuten zur Uniklinik Essen

Die neu renovierte Wohnung besticht durch ihre helle, freundliche Atmosphäre und die moderne, geschmackvolle Einrichtung. Das Wohnzimmer ist mit einem bequemen Sofa ausgestattet, das bei Bedarf auch als Schlafsofa genutzt werden kann. Große Fenster sorgen für viel Tageslicht und ein angenehmes Raumgefühl. Im Schlafzimmer stehen zwei Einzelbetten zur Verfügung. Die Küche ist funktional und stilvoll, mit hellen Fronten, einer Holzarbeitsplatte und eleganten Armaturen in Goldoptik versehen. Sie ist komplett ausgestattet und bietet alles, was man für den Alltag braucht. Hier befindet sich auch der Essbereich, der mit einem schlichten weißen Tisch und vier Stühlen genügend Platz für gemeinsame Mahlzeiten oder zum Arbeiten bietet.Liebevolle Dekorationen und natürliche Materialien schaffen eine gemütliche Wohnatmosphäre. Das Bad ist mit einer Badewanne mit Duschvorrichtung ausgestattet. Insgesamt verbindet die Wohnung Komfort und Stil auf ideale Weise – perfekt für Singles, Paare oder Geschäftsreisende, die ein Zuhause auf Zeit suchen.

Lage und Umfeld

Die Wohnung befindet sich in Holsterhausen, einem lebendigen Stadtteil im Westen von Essen mit ausgezeichneter Infrastruktur und vielen Grünflächen in der Nähe. Die Autobahn A40 ist schnell erreichbar und verbindet Essen komfortabel mit Duisburg und Bochum, zudem liegt die A52 Richtung Düsseldorf ebenfalls in kurzer Fahrdistanz. Öffentliche Verkehrsmittel wie Straßenbahnen und Busse sorgen für eine schnelle Anbindung ins Stadtzentrum und zum Hauptbahnhof. Einkaufsmöglichkeiten, Schulen, Ärzte sowie Freizeitangebote wie der nahegelegene Grugapark sind bequem erreichbar. Das Wohnumfeld ist ruhig und geprägt von einer Mischung aus Mehrfamilien- und Einfamilienhäusern, was die Lage besonders attraktiv für Familien und Berufstätige macht, die urbanes Leben mit Wohnkomfort verbinden möchten.

Allgemein

- 2. Obergeschoss
- Internet

Anfrage
Telefon: +49 (0) 201 1789688
Telefax: +49 (0) 201 1789687
info@zeitquartier.de
www.zeitquartier.de

Objektnummer
E-183.3.1
Lage
45147 Essen
Preis
ab 1,500 € pro Monat
Personenzahl
2
Schlafzimmer
1
Größe
53 qm
Zimmeranzahl
2
Buchungszeitraum
ab 14 Tage

- Küche mit Kitchenette
- Öffentliche Parkmöglichkeiten
- Schlafzimmer
- TV
- Wohn- und Esszimmer
- Wohnzimmer

Küche

- Backofen
- Ceranherd mit 4 Kochfeldern
- Filterkaffeemaschine
- Gefrierfach
- Kühlschrank
- Vollständige Grundausstattung
- Wasserkocher

Service

- Bettwäsche und Handtücher
- Endreinigung
- Schlafsofa
- Waschmaschine im Haus

Wohnen und Schlafen

- Bad mit Badewanne und Duschvorrichtung
- Schlafzimmer mit zwei Einzelbetten
- Wohnzimmer mit Sofa, Esstisch und TV
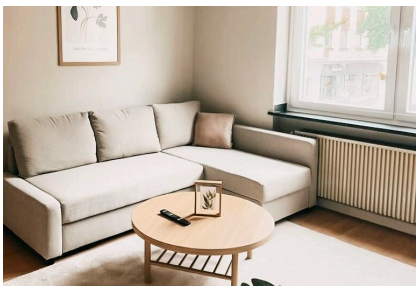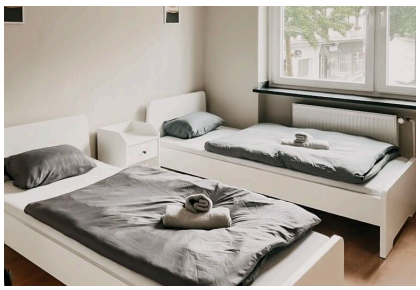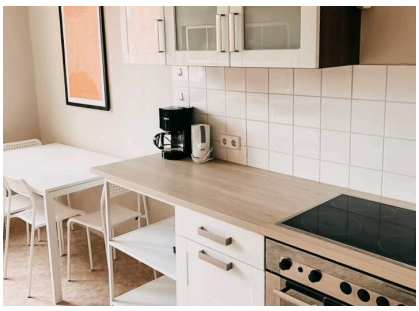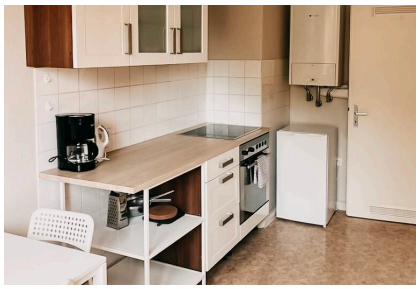
Weitere Objektbilder