ZEITQUARTIER EXPOSÉ

Möblierte 2 Zimmer Wohnung in Holsterhausen

In dieser hellen und ruhigen 2-Zimmer-Wohnung ist alles vorhanden, was man für einen längeren Aufenthalt braucht. Das große Wohnzimmer verfügt über eine gemütliche Couch, TV und einen Schreibtisch. Im Schlafzimmer steht ein komfortables Doppelbett oder bei Bedarf auch zwei Einzelbetten bereit. Die Küche ist komplett inkl. eigener Waschmaschine und einem Esstisch für 2 Personen ausgestattet. Das Apartment ist gepflegt und punktet mit seinem Balkon und der zentralen Lage.

Lage und Umfeld

Der ruhige und zentrale Stadtteil Holsterhausen liegt günstig zu vielen wesentlichen Zielen in Essen: Uni-Klinik, zahlreiche Konzerne und die beliebte Rüttenscheider Str. sind in unmittelbarer Nähe. Eine Einkaufszone ist fußläufig erreichbar, genauso wie der nächste U-Bahn Anschluß. Auch die zentralen Autobahnen des Ruhrgebiets sind schnell erreichbar.

Allgemein

- Balkon
- Erdgeschoss
- Haustiere auf Anfrage
- Internet
- Küche mit Küchenzeile
- Nichtraucher
- Öffentliche Parkmöglichkeiten
- Schlafzimmer
- TV

Küche

- Backofen
- Ceranherd mit 4 Kochfeldern
- Esstisch
- Filterkaffeemaschine
- Gefrierfach
- Kühlschrank
- Mikrowelle
- Spülmaschine
- Toaster
- Vollständige Grundausstattung
- Wasserkocher

Anfrage
Telefon: +49 (0) 201 1789688
Telefax: +49 (0) 201 1789687
info@zeitquartier.de
www.zeitquartier.de

Objektnummer
E-114.2
Lage
45130 Essen
Preis
ab 1,200 € pro Monat
Personenzahl
2
Schlafzimmer
1
Größe
48 qm
Zimmeranzahl
2
Buchungszeitraum
ab 1 Monat

ZEITQUARTIER EXPOSÉ

Service

- Bettwäsche und Handtücher
- Bügelbrett
- Bügeleisen
- Endreinigung inklusive
- Fön
- Putzmittel
- Schreibtisch
- Wäscheständer
- Waschmaschine in der Wohnung

Wohnen und Schlafen

- Bad mit Badewanne und Duschvorrichtung
- Schlafzimmer mit Doppelbett
- Wohnzimmer mit Sofas, Sessel und TV

Auf Anfrage möglich

- Reinigungsservice kostenpflichtig
- Zustellbett
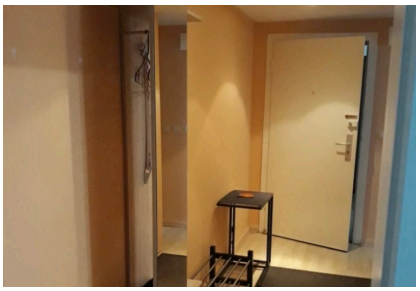
Weitere Objektbilder