ZEITQUARTIER EXPOSÉ

Serviced Apartment mitten in Rüttenscheid

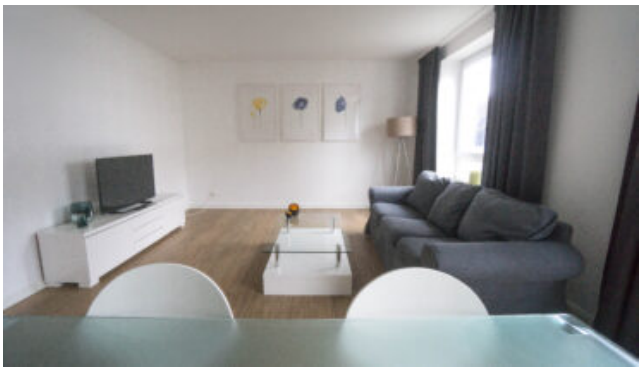

Das schöne Apartment überzeugt durch seine großzügige und durchdachte Aufteilung bei einer Wohnfläche von 80 m^2 und bietet alles für ein anspruchsvolles Wohnen. Dazu zählen zum Beispiel die komfortablen Boxspringbetten im Hotelstandard (je nach Bedarf als Einzel- oder Doppelbetten nutzbar), die zusätzlichen Flachbild-TV-Geräte in beiden Schlafzimmern sowie ein modernes, ansprechend eingerichtetes Wohnzimmer mit einem großen Essplatz. Das helle Apartment ist komplett mit Designerboden ausgelegt. Die Küche verfügt über allen Komfort und eine vollständige technische Ausstattung. Alles in allem bietet das Apartment eine hohe Aufenthaltsqualität.

Lage und Umfeld

Das Apartment liegt zentral im beliebten Stadtteil Essen-Rüttenscheid. Im Umfeld gibt es zahlreiche Restaurants, Cafés und Bars. Zudem sind alle Geschäfte für den täglichen Bedarf fußläufig zu erreichen. Die Anbindung an den ÖPNV ist ausgezeichnet: In 300 Meter Entfernung befindet sich die zentrale U-Bahnanbindung. Die Messe liegt 700 m entfernt, ist also fussläufig in 10 Minuten zu erreichen. Die Entfernung zum Uniklinikum Essen beträgt 1500 m. Mit dem Auto erreicht man die Innenstadt und andere zentralen Ziele in Essen genauso wie die Autobahnen des Ruhrgebietes in wenigen Fahrminuten.

Allgemein

- 1. Obergeschoss
- 2 Schlafzimmer
- Haustiere nicht erlaubt
- Internet
- Küche mit Küchenzeile
- Nichtraucher
- Wohnzimmer

Küche

- Backofen
- Ceranherd mit 4 Kochfeldern
- Gefrierfach
- Kapselkaffeemaschine
- Kühlschrank
- Spülmaschine
- Toaster
- Vollständige Grundausstattung

Anfrage
Telefon: +49 (0) 201 1789688
Telefax: +49 (0) 201 1789687
info@zeitquartier.de
www.zeitquartier.de

Objektnummer
E-151-5
Lage
45130 Essen
Preis
ab 2,100 € pro Monat
Personenzahl
4
Schlafzimmer
2
Größe
80 qm
Zimmeranzahl
3
Buchungszeitraum
Ab 1 Monat

- Wasserkocher

Service

- 14-tägiger Wäscheservice
- Bettwäsche und Handtücher
- Bügelbrett
- Bügeleisen
- Endreinigung inklusive
- Persönliche Briefkästen
- Putzmittel
- Trockner im Haus
- Wäscheständer
- Waschmaschine im Haus

Wohnen und Schlafen

- Bad mit Dusche
- Schlafzimmer 1 mit zwei Einzelbetten und TV
- Schlafzimmer 2 mit zwei Einzelbetten und TV
- Wohnzimmer mit Sofa, Esstisch und TV

Auf Anfrage möglich

- Stellplatz für's Auto
- Babybett
- Hochstuhl
- Zustellbett
- Fön

Weitere Objektbilder