ZEITQUARTIER EXPOSÉ

Studio mit Charakter und Charme

Dieses Apartment ist etwas für Menschen, die das Besondere lieben. Es liegt in einem historischen Gebäude einer alten Fabrik. Das kompakte Studio wurde erst kürzlich komplett renoviert und neu eingerichtet und überzeugt mit einem frischen Farbkonzept, liebevollen Details und einer durchdachten Raumaufteilung. Es steht ein bequemes Bett (1,40m x 2m), ausreichend Schrankfläche, Sitzgelegenheit und eine gemütliche Küche mit Esstisch und einer vollständigen Grundausstattung zur Verfügung. Moderner Komfort wird durch das schwenkbaren TV, Wi-FI und ein modernes Duschbad geboten. Ein wöchentlicher Service beinhaltet eine Grundreinigung der Wohnung und den Austausch von Bettwäsche und Handtüchern.

Anfrage
Telefon: +49 (0) 201 1789688
Telefax: +49 (0) 201 1789687
info@zeitquartier.de
www.zeitquartier.de

Objektnummer
E-134.01
Lage
45327 Essen
Preis
ab 1,250 € pro Monat
Personenzahl
2
Schlafzimmer
1
Größe
26 qm
Zimmeranzahl
1
Buchungszeitraum
ab 3 Tage

Lage und Umfeld

Das Apartmenthaus liegt ruhig im Innenhof im Stadtteil Katernberg, nur 2 km vom berühmten Weltkulturerbe Zollverein entfernt. Die Innenstadt erreichen Sie mit dem Auto in 12 Minuten, die Messe in knapp 20 Min..Nur wenige Gehminuten entfernt ist die Station der Kulturlinie 107 – mit dem Öffentlichen Nahverkehr sind Sie in knapp 25 Minuten in der City. Auch der Katernberger Markt mit allen Geschäften des täglichen Bedarfs ist fußläufig sehr gut zu erreichen. Parken kostenlos direkt am Haus im Innenhof möglich. Bei Bedarf können Fahrräder in eine abgeschlossene Garage untergestellt werden.

Allgemein

- Erdgeschoss
- Haustiere nicht erlaubt
- Internet
- Nichtraucher
- Stellplatz für's Auto
- TV

Küche

- Backofen
- Ceranherd mit 4 Kochfeldern
- Esstisch
- Filterkaffeemaschine
- Gefrierfach
- Kühlschrank

- Mikrowelle
- Spülmaschine
- Toaster
- Vollständige Grundausstattung
- Wasserkocher

Service

- Bettwäsche und Handtücher
- Endreinigung inklusive
- Reinigungsservice

Wohnen und Schlafen

- Bad mit Dusche
- Schlafzimmer mit Doppelbett
- Wohnzimmer mit Sofa, Esstisch und TV

Auf Anfrage möglich

- Wäscheservice
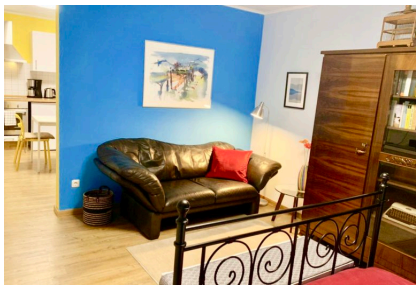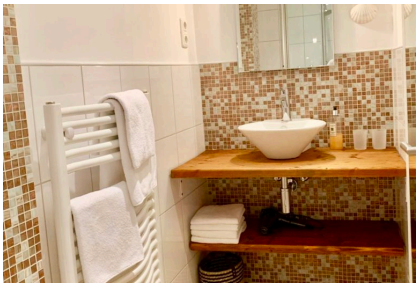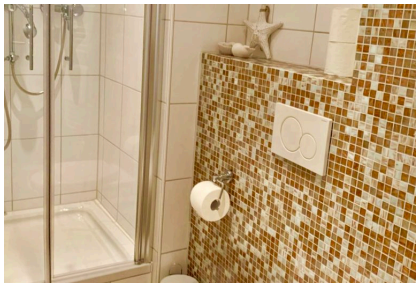
Weitere Objektbilder