ZEITQUARTIER EXPOSÉ

Fantastisches Maisonette Apartment in Top-Lage

Das lichtduchflutete Apartment auf zwei Ebenen gefällt mit einer Wohnfläche von 90 m^2 durch seine großzügige und durchdachte Aufteilung und bietet alles für ein anspruchsvolles Wohnen. Dazu zählen zum Beispiel die komfortablen Boxspringbetten im Hotelstandard (je nach Bedarf als Einzel- oder Doppelbetten zu nutzen)und ein grosszügiger, sehr hochwertig eingerichteter Wohnbereich mit offener Küche. Im Wohnzimmer steht zudem ein Schlafsofa mit sehr gutem Schlafkomfort zur Verfügung, so das bei Bedarf bis zu sechs Personen übernachten können. Auch die Küche verfügt über allen Komfort und eine vollständige technische Ausstattung. Einer der beiden Schlafräume liegt auf der Maisonetteebene. Alle Räume überzeugen durch modernes Ambiente, das zeitlosen Stil, neueste Technik und Wohlfühlcharakter miteinander verbindet. Im gesamten Apartment ist ein hochwertiger Designboden verlegt. Und absoluter Pluspunkt: Sowohl der Wohnbereich wie auch das in der Maisonetteebene gelegene Schlafzimmer verfügen über eine Klimaanlage neuesten Standards. Alles in allem bietet das Apartment eine Premium- Aufenthaltsqualität auch für einen „long stay“. Zur Messe bummelt man gemütlich in 5 Minuten. Das Uniklinikum ist 1,5 km entfernt und damit in 20 Minuten fussläufig zu erreichen.

Lage und Umfeld

Das Apartment liegt zentral im beliebten Stadtteil Essen-Rüttenscheid. Im Umfeld gibt es zahlreiche Restaurants, Cafés und Bars. Zudem sind alle Geschäfte für den täglichen Bedarf fußläufig zu erreichen. Die Anbindung an den ÖPNV ist ausgezeichnet: In 300 Meter Entfernung befindet sich die zentrale U-Bahnanbindung. Die Messe liegt 400 m entfernt, ist also fussläufig in 5 Minuten zu erreichen. Die Entfernung zum Uniklinikum Essen beträgt 1,5 km. Mit dem Auto erreicht man die Innenstadt und andere zentralen Ziele in Essen genauso wie die Autobahnen des Ruhrgebietes in wenigen Fahrminuten. Die Anbindung an den ÖPNV ist sehr gut.

Allgemein

- 2 Schlafzimmer
- 3. Obergeschoss
- Haustiere auf Anfrage

Anfrage
Telefon: +49 (0) 201 1789688
Telefax: +49 (0) 201 1789687
info@zeitquartier.de
www.zeitquartier.de

Objektnummer
E-151-51
Lage
45131 Essen
Preis
ab 2,100 € pro Monat
Personenzahl
4
Schlafzimmer
2
Größe
70 qm
Zimmeranzahl
3
Buchungszeitraum
Ab 1 Monat

- Internet
- Nichtraucher
- Wohnzimmer mit offener Küche

Küche

- Backofen
- Ceranherd mit 4 Kochfeldern
- Esstisch
- Gefrierfach
- Kapselkaffeemaschine
- Kühlschrank
- Toaster
- Vollständige Grundausstattung
- Wasserkocher

Service

- 14-tägiger Wäscheservice
- Bettwäsche und Handtücher
- Bügelbrett
- Bügeleisen
- Endreinigung inklusive
- Klimaanlage
- Persönliche Briefkästen
- Putzmittel
- Trockner im Haus
- Wäscheständer
- Waschmaschine im Haus

Wohnen und Schlafen

- Bad mit Dusche
- Schlafzimmer 1 mit Twin Boxspring-Betten und TV
- Schlafzimmer 2 mit Twin-Boxspringbetten
- Wohnzimmer mit offener Küche, Schlafsofa und TV

Auf Anfrage möglich

- Stellplatz für's Auto
- Kamin
- Filterkaffeemaschine
- Babybett
- Hochstuhl
- Zustellbett
- Schreibtisch
- Fön

Weitere Objektbilder
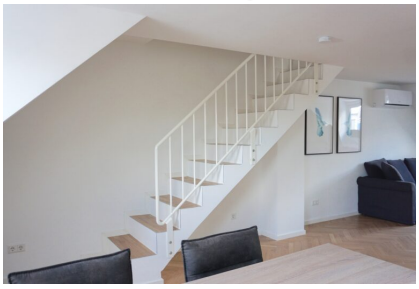
ZEITQUARTIER EXPOSÉ