ZEITQUARTIER EXPOSÉ

Moderne Ausstattung in Top Lage

Das lichtdurchflutete 2-Zimmer-Apartment ist aufgeteilt in ein Schlafzimmer, ein Wohnzimmer, eine Küche und ein modernes Duschbad. Das Schlafzimmer ist mit zwei Boxspringbetten ausgestattet, die je nach Bedarf zu einem Doppelbett verbunden oder einzeln gestellt werden können. Im Wohnzimmer erwartet die Gäste ein gemütliches Sofa, ein grosser Flachbild TV und ein Esstisch mit 4 Sitzplätzen. Die Küche verfügt über eine Geschirrspülmaschine und ist sehr gut ausgestattet. Der Balkon ist mit Tisch und Stühlen ausgestattet. Das Apartment ist mit Echtholzparkett ausgelegt und modern und komfortabel eingerichtet. Durch die sehr gute Ausstattung bietet das Apartment eine hohe Aufenthaltsqualität.

Lage und Umfeld

Das Apartment liegt zentral im beliebten Stadtteil Essen-Rüttenscheid. Im Umfeld gibt es zahlreiche Restaurants, Cafés und Bars. Zudem sind alle Geschäfte für den täglichen Bedarf fußläufig zu erreichen. Die Anbindung an den ÖPNV ist ausgezeichnet: In 300 Meter Entfernung befindet sich die zentrale U-Bahnanbindung. Die Messe liegt 700 m entfernt, ist also fussläufig in 10 Minuten zu erreichen. Die Entfernung zum Uniklinikum Essen beträgt 1500 m. Mit dem Auto erreicht man die Innenstadt und andere zentralen Ziele in Essen genauso wie die Autobahnen des Ruhrgebietes in wenigen Fahrminuten.

Allgemein

- 3. Obergeschoss
- Balkon
- Haustiere nicht erlaubt
- Internet
- Küche mit Küchenzeile
- Nichtraucher
- Schlafzimmer

Küche

- Backofen
- Ceranherd mit 4 Kochfeldern
- Gefrierfach
- Kapselkaffeemaschine
- Kühlschrank
- Spülmaschine
- Toaster

Anfrage
Telefon: +49 (0) 201 1789688
Telefax: +49 (0) 201 1789687
info@zeitquartier.de
www.zeitquartier.de

Objektnummer
E-151-13
Lage
45130 Essen
Preis
ab 1,500 € pro Monat
Personenzahl
2
Schlafzimmer
1
Größe
50 qm
Zimmeranzahl
2
Buchungszeitraum
ab 1 Monat

- Vollständige Grundausstattung
- Wasserkocher

Service

- 14-tägiger Wäscheservice
- Bettwäsche und Handtücher
- Bügelbrett
- Bügeleisen
- Endreinigung inklusive
- Persönliche Briefkästen
- Putzmittel
- Trockner im Haus
- Wäscheständer
- Waschmaschine im Haus

Wohnen und Schlafen

- Schlafzimmer mit zwei Einzelbetten und Sessel
- Wohnzimmer mit Sofa, Esstisch und TV

Auf Anfrage möglich

- Stellplatz für's Auto
- Mikrowelle
- Filterkaffeemaschine
- Babybett
- Hochstuhl
- Zustellbett
- Schreibtisch
- Fön

Weitere Objektbilder

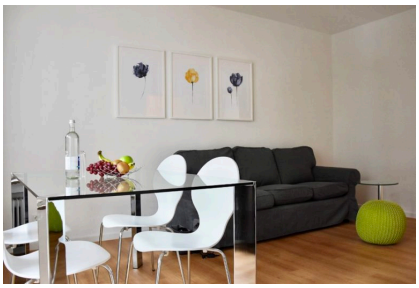

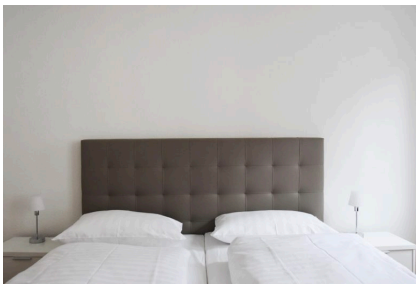

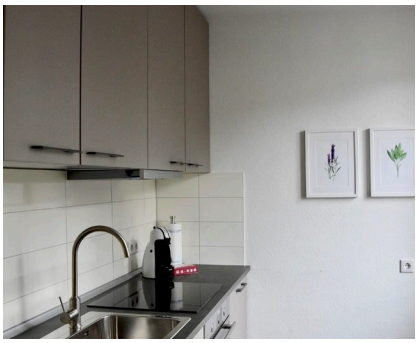
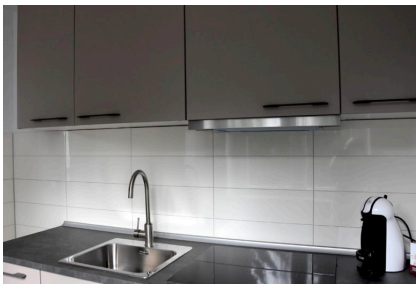
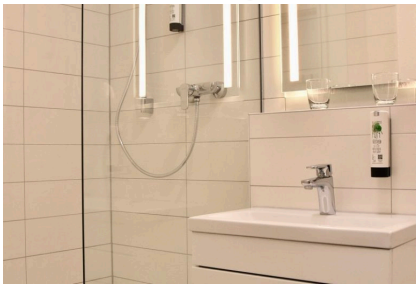
ZEITQUARTIER EXPOSÉ