# ZEITQUARTIER EXPOSÉ

## Ansprechende 2 Raum Wohnung mit großer Küche in Essen-Rüttenscheid

Dieses gepflegte 2-Zimmer-Apartment bietet auf 50 qm im beliebten Rüttenscheid alles was man für einen längeren Aufenthalt benötigt. Das helle Wohnzimmer ist mit einer gemütlichen Sofalandschaft ausgestattet und gepflegtem Laminat versehen. Abgehend vom Wohnzimmer gelangt man in das Schlafzimmer das über ein Doppelbett (180 x 200 cm), einen Schreibtisch sowie einem Kleiderschrank verfügt. Die helle, gepflegte Küche ist einer Küchenzeile in L-Form ausgestattet und ist mit einer Grundausstattung bestückt. Das Tageslichtbad verfügt über eine Badewanne mit Duschvorrichtung. Diese charmante Wohnung ist perfekt für Einzelreisende oder Paare gedacht, die gerne zentral wohnen.

Anfrage
Telefon: +49 (0) 201 1789688
Telefax: +49 (0) 201 1789687
info@zeitquartier.de
www.zeitquartier.de

Objektnummer
E-150.2.1
Lage
45131 Essen
Preis
ab 1,600 € pro Monat
Personenzahl
4
Schlafzimmer
1
Größe
60 qm
Zimmeranzahl
2
Buchungszeitraum
ab 3 Tage

### Lage und Umfeld

Das Apartment liegt unweit der Messe Essen und dem Alfred-Krupp-Krankenhaus zentral in Essen Rüttenscheid in einer ruhigen Seitenstraße. Die Versorgung des täglichen Bedarfs lässt sich fußläufig erledigen. Zudem sind zahlreiche Restaurants und Cafés zu Fuß zu erreichen. Von der in wenigen Gehminuten erreichbaren Haltestelle „Alfredusbad“ gelangen Sie in wenigen Minuten das Essener Zentrum und den Hauptbahnhof. Vor dort sind alle Ziele innerhalb Essens oder die Nachbarstädte Mülheim, Bochum, Duisburg, Düsseldorf sowie Dortmund problemlos zu erreichen. Auch mit dem Auto sind zentralen Ziele inner- und außerhalb Essens in kürzester Zeit erreichbar da die A52 vor der Tür liegt. Öffentliches Parken ist im Umfeld der reinen Anwohnerstraße möglich.

.

### Allgemein

- 1. Obergeschoss
- Haustiere nicht erlaubt
- Internet
- Küche mit Küchenzeile
- Nichtraucher
- Öffentliche Parkmöglichkeiten

- Schlafzimmer
- TV
- Wohnzimmer

Küche

- Backofen
- Ceranherd mit 4 Kochfeldern
- Gefrierfach
- Kühlschrank
- Mikrowelle
- Vollständige Grundausstattung

Service

- Bettwäsche und Handtücher
- Endreinigung kostenpflichtig
- Reinigungsservice kostenpflichtig
- Schreibtisch
- Waschmaschine im Haus

Wohnen und Schlafen

- Bad mit Badewanne
- Schlafzimmer mit Doppelbett
- Wohnzimmer mit Sofas, Sessel und TV

Auf Anfrage möglich

- Service
- Reinigungsservice kostenpflichtig
- Endreinigung kostenpflichtig
- Babybett
- Hochstuhl

Weitere Objektbilder

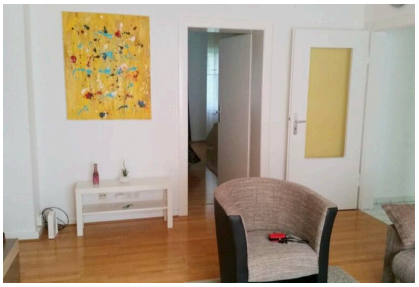
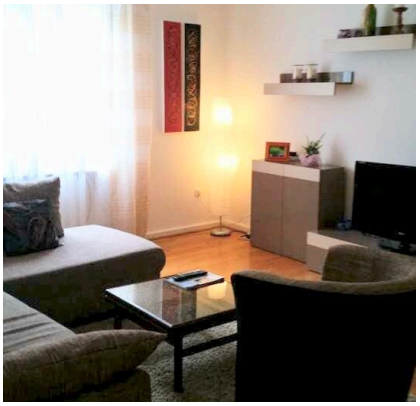

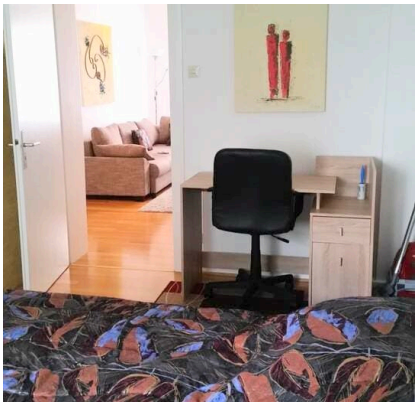
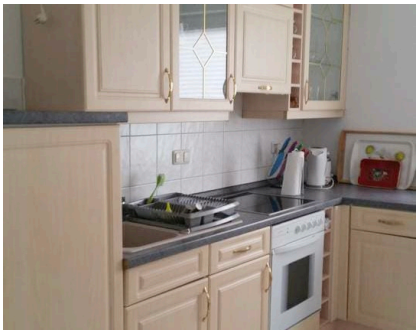

ZEITQUARTIER EXPOSÉ