ZEITQUARTIER EXPOSÉ

Zentrales Apartment mit großer, heller Küche in Essen-Rüttenscheid

Das frische Apartment liegt zentral in Essen-Rüttenscheid und bietet auf gut 50 qm alles, was man sich für einen komfortablen Aufenthalt wünscht. Das farbenfrohe Wohnzimmer mit Sofa, TV und Schreibtisch bietet Platz zum entspannen und arbeiten. Bei Bedarf verwandelt sich das Sofa in wenigen Handgriffen in ein bequemes Bett und bietet so Platz für bis zu zwei Personen. Das helle Schlafzimmer verfügt über zwei Einzelbetten (90×200 cm), die auf Wunsch gerne zu einem Doppelbett zusammen gestellt werden können. Der sehr große Schiebetürenschrank verfügt über ausreichend Stauraum. Das Apartment ist mit warmen Laminat ausgelegt. Die in weiss gehaltene, großzügige Küche ist mit einer komplett ausgestatteten Küchenzeile und einem Esstisch für 4 Personen. Das helle Tageslichtbad ist mit einer großen Badewanne ausgestattet. Auf dem Balkon können Sie entspannen und den Blick in den grünen Garten genießen. Alles in allem ein Apartment, das sich auch für einen Long-stay eignet.

Lage und Umfeld

Vom Apartment aus erreichen Sie die Messe Essen, die Grugahalle und das Alfred-Krupp-Krankenhaus fußläufig. Rüttenscheid ist ein belebter und beliebter Stadtteil, mit Supermärkten, Apotheken, Boutiquen und Ärzten, sowie verschiedensten Dienstleistungen. Mit den Haltestellen des Öffentlichen Nahverkehr erreichen Sie in wenigen Minuten das Essener Zentrum und den Hauptbahnhof sowie den Essener Süden. Vom Hauptbahnhof aus sind Sie die Ziele innerhalb Essens oder die Nachbarstädte Mülheim, Bochum, Duisburg,Düsseldorf sowie Dortmund erreichbar. Auch mit dem Auto sind alle zentralen Ziele inner- und außerhalb Essens in kürzester Zeit durch die A52 nahebei. Öffentliches Parken ist im Umfeld möglich.

.

Allgemein

- 2. Obergeschoss
- Aufzug
- Balkon
- Haustiere nicht erlaubt

Anfrage
Telefon: +49 (0) 201 1789688
Telefax: +49 (0) 201 1789687
info@zeitquartier.de
www.zeitquartier.de

Objektnummer
E-150.3
Lage
45131 Essen
Preis
ab 1,800 € pro Monat
Personenzahl
2
Schlafzimmer
1
Größe
50 qm
Zimmeranzahl
2
Buchungszeitraum
ab 3 Tage

- Internet
- Küche mit Küchenzeile
- Nichtraucher
- Öffentliche Parkmöglichkeiten
- Schlafzimmer
- TV
- Wohnzimmer

Küche

- Backofen
- Ceranherd mit 4 Kochfeldern
- Esstisch
- Filterkaffeemaschine
- Gefrierfach
- Kühlschrank
- Spülmaschine
- Toaster
- Vollständige Grundausstattung
- Wasserkocher

Service

- Bettwäsche und Handtücher
- Endreinigung kostenpflichtig
- Reinigungsservice kostenpflichtig
- Schreibtisch
- Waschmaschine im Haus

Wohnen und Schlafen

- Bad mit Badewanne und Duschvorrichtung
- Schlafzimmer mit zwei Einzelbetten
- Wohnzimmer mit Schlafsofa, Sessel und TV

Auf Anfrage möglich

- Service
- Reinigungsservice kostenpflichtig
- Endreinigung kostenpflichtig
- Babybett
- Hochstuhl

Weitere Objektbilder

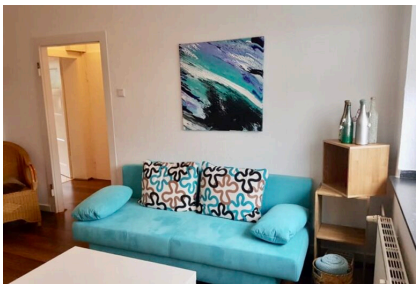
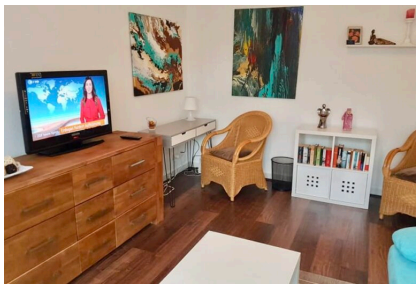
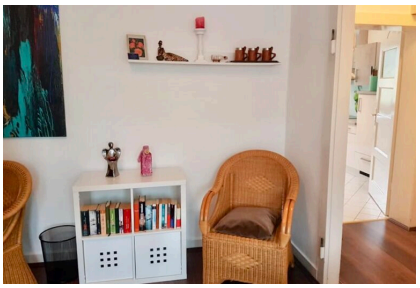
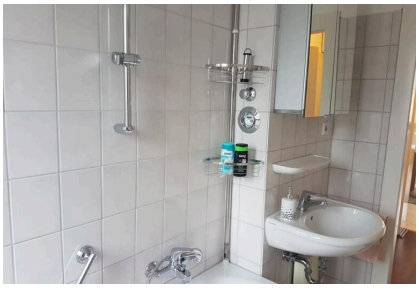
ZEITQUARTIER EXPOSÉ