ZEITQUARTIER EXPOSÉ

Gemütliches Apartment mitten in Essen-Steele

Gemütlich eingerichtetes Apartment im 1. OG, dass sich auf 2,5 Raum und ca. 55 qm verteilt und zwei bis drei Personen Platz bietet. Im Wohn-/Schlafraum steht ein Sofa und ein Fernseher für entspannte Abende zur Verfügung. Außerdem gibt es noch ein Einzelbett (90 x 200 cm) für eine weitere Person oder als Tagesbett nutzbar. Das große Schlafzimmer wurde neu möbliert und bietet ein großes Doppel-Boxspringbett, dass sich bei Bedarf separat stellen läßt und zwei komfortable getrennte Einzelbetten bietet. Aufenthaltsqualität ist durch ein kleines Sofa und einen weiteren Fernseher gegeben. Highlight ist die große vollständig ausgestattete Küche mit Essplatz. Ein Tageslichtbad mit Badewanne und Duschvorrichtung runden das Angebot ab. Die perfekte Wohnung mit optimaler Verkehrsanbindung zur Innenstadt und zu den umliegenden Städten.

Lage und Umfeld

Verkehrsgünstige Lage im Essener Stadtteil Steele. Der Fußweg zum S-Bahnhof Steele beträgt nur 3 Minuten. Von dort aus haben Sie Anbindung an Bus, Straßenbahn und S-Bahn in alle Richtungen. Der Hauptbahnhof Essen ist in 5 Minuten mit der S-Bahn zu erreichen. Ferner haben Sie im Stadtteil Steele in der Fußgängerzone zahlreiche Einkaufsmöglichkeiten und Restaurants.

Allgemein

- 1. Obergeschoss
- Haustiere auf Anfrage
- Küche mit Küchenzeile
- Nichtraucher
- Öffentliche Parkmöglichkeiten
- Schlafzimmer
- Wohnschlafraum

Küche

- Backofen
- Ceranherd mit 4 Kochfeldern
- Esstisch
- Filterkaffeemaschine
- Gefrierfach
- Kühlschrank
- Mikrowelle

Anfrage
Telefon: +49 (0) 201 1789688
Telefax: +49 (0) 201 1789687
info@zeitquartier.de
www.zeitquartier.de

Objektnummer
E-160.1
Lage
45276
Preis
ab 1,200 € pro Monat
Personenzahl
3
Schlafzimmer
1
Größe
55 qm
Zimmeranzahl
2
Buchungszeitraum
Ab 3 Tage

- Toaster
- Vollständige Grundausstattung
- Wasserkocher

Service

- Bettwäsche und Handtücher
- Endreinigung inklusive
- Fön
- Putzmittel
- Waschmaschine im Haus

Wohnen und Schlafen

- Bad mit Badewanne und Duschvorrichtung
- Schlafzimmer mit Twin Boxspring-Betten und TV
- Wohnschlafraum mit Einzelbett, Sofa, Sessel und TV

Auf Anfrage möglich

- Reinigungsservice kostenpflichtig
- Wäscheständer
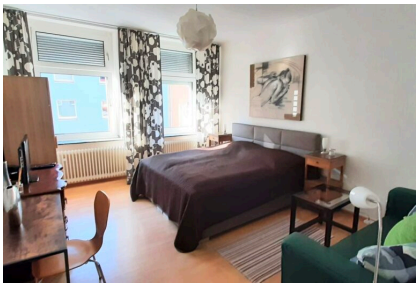
Weitere Objektbilder