ZEITQUARTIER EXPOSÉ

Helles Apartment mit frischem Flair

Dieses sonnige, helle 60 qm große Apartment eignet sich ideal für einen Aufenthalt bis zu vier Personen. Die Wohnung ist sehr gepflegt und der freundliche, einladende Charakter wird noch durch die neue Möblierung unterstrichen. Beide Schlafzimmer verfügen über neue und bequeme Twin-Boxspringbetten 100 x 200 cm, die auf Wunsch als Doppelbett zusammengestellt werden können. Die Küche ist komplett ausgestattet (inkl. Spülmaschine) und bietet auch eine Sitzgelegenheit, um einen Kaffee oder ein schnelles Frühstück zu genießen. Das Badezimmer überzeugt mit einer modernen Ausstattung und einer Badewanne mit Duschvorrichtung (Glas-Abtrennung). Im Wohnzimmer bieten zwei Couchen ausreichend Platz zum relaxen, außerdem bietet ein neuer Esstisch ausreichend Platz für 4 Personen. In der ruhigen, aber doch gut angebundenen Seitenstraße (Sackgasse) ist öffentlich parken vor dem Haus kein Problem.

Lage und Umfeld

Das Apartment befindet sich in sehr zentraler Lage im Essener Stadtteil Huttrop, ohne auf Ruhe verzichten zu müssen (kein Verkehrslärm, da Sackgasse). Sie erreichen fußläufig in 3 Minuten öffentliche Verkehrsmittel (Bus und Strassenbahn), in unter 10 Minuten den Essener Hauptbahnhof und die Essener Innenstadt. Die Messe Essen ist mit öffentlichen Verkehrsmitteln in 15 Minuten und mit dem Auto in 10 Minuten erreicht. Die Auffahrt zur Autobahn A40 liegt in ca. 400 Metern Entfernung.

Allgemein

- 2 Schlafzimmer
- 2. Obergeschoss
- Haustiere auf Anfrage
- Internet
- Küche mit Küchenzeile
- Nichtraucher
- Öffentliche Parkmöglichkeiten
- TV

Küche

- Backofen
- Esstisch
- Filterkaffeemaschine
- Gefrierfach

Anfrage
Telefon: +49 (0) 201 1789688
Telefax: +49 (0) 201 1789687
info@zeitquartier.de
www.zeitquartier.de

Objektnummer
E162.2
Lage
45139 Essen
Preis
ab 1,400 € pro Monat
Personenzahl
4
Schlafzimmer
2
Größe
60 qm
Zimmeranzahl
3
Buchungszeitraum
ab 3 Tage

- Herd mit 4 Platten
- Kühlschrank
- Mikrowelle
- Spülmaschine
- Toaster
- Vollständige Grundausstattung
- Wasserkocher

Service

- Bettwäsche und Handtücher
- Fön
- Reinigungsservice kostenpflichtig
- Trockner im Haus
- Wäscheständer
- Waschmaschine im Haus

Wohnen und Schlafen

- Bad mit Badewanne und Duschvorrichtung
- Schlafzimmer 1 mit Twin-Boxspringbetten
- Schlafzimmer 2 mit Twin-Boxspringbetten
- Wohnzimmer mit Sofas, Sessel und TV

Auf Anfrage möglich

- Reinigungsservice kostenpflichtig
- Bügelbrett
- Bügeleisen
- Putzmittel
- Babybett
- Hochstuhl
- Persönliche Briefkästen

Weitere Objektbilder

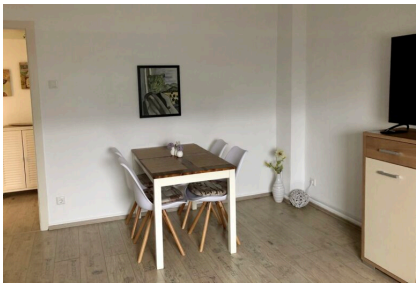
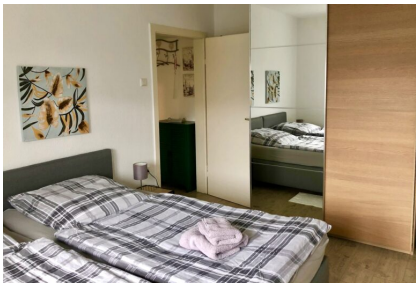
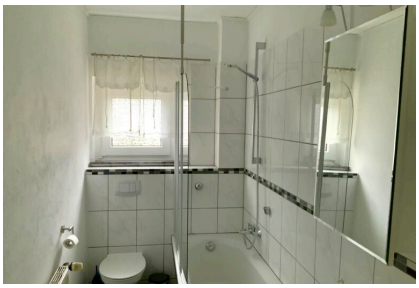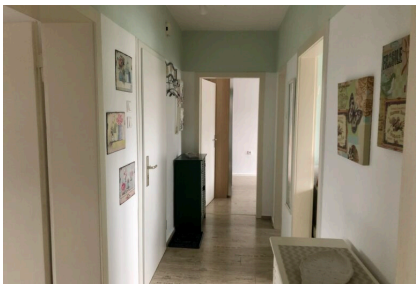
ZEITQUARTIER EXPOSÉ